

**ΕΠΙΣΤΑΣΙΑ ΔΙΑΓΡΑΜΜΑ ΚΑΛΩΣΗΣ**

Επισημαίνεται η θέση των καλωσίων και η διαδρομή τους. Η κατασκευή των καλωσίων γίνεται σύμφωνα με τις προδιαγραφές της ΕΤΕΚ.

Επισημαίνεται η θέση των καλωσίων και η διαδρομή τους. Η κατασκευή των καλωσίων γίνεται σύμφωνα με τις προδιαγραφές της ΕΤΕΚ.

Επισημαίνεται η θέση των καλωσίων και η διαδρομή τους. Η κατασκευή των καλωσίων γίνεται σύμφωνα με τις προδιαγραφές της ΕΤΕΚ.

Αριθμ. Καλωσίου	Αριθμ. Καλωσίου	Αριθμ. Καλωσίου	Αριθμ. Καλωσίου
1	2	3	4
5	6	7	8
9	10	11	12
13	14	15	16
17	18	19	20
21	22	23	24
25	26	27	28
29	30	31	32
33	34	35	36
37	38	39	40
41	42	43	44
45	46	47	48
49	50	51	52
53	54	55	56
57	58	59	60
61	62	63	64
65	66	67	68
69	70	71	72
73	74	75	76
77	78	79	80
81	82	83	84
85	86	87	88
89	90	91	92
93	94	95	96
97	98	99	100

**ΔΙΑΓΡΑΜΜΑ ΚΑΛΩΣΗΣ**

Επισημαίνεται η θέση των καλωσίων και η διαδρομή τους. Η κατασκευή των καλωσίων γίνεται σύμφωνα με τις προδιαγραφές της ΕΤΕΚ.

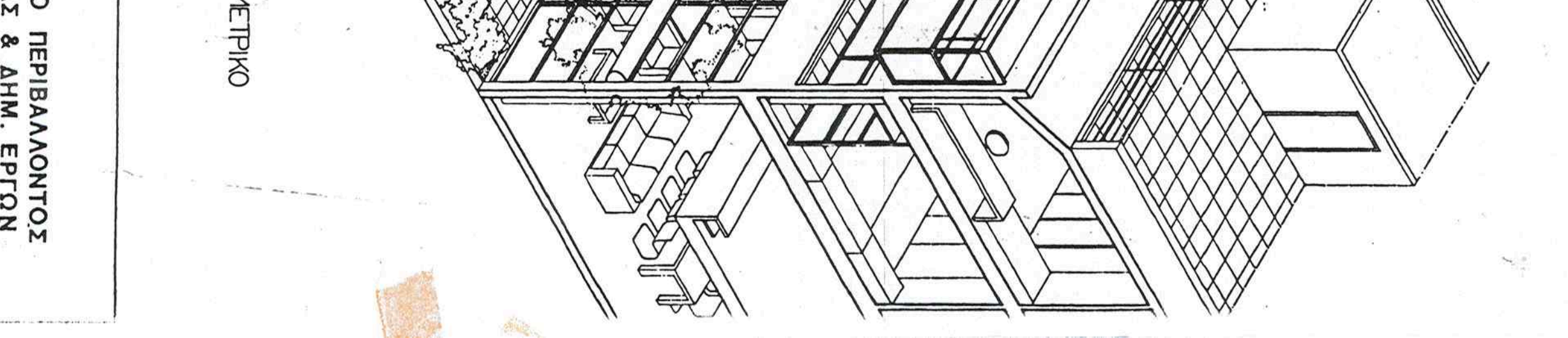
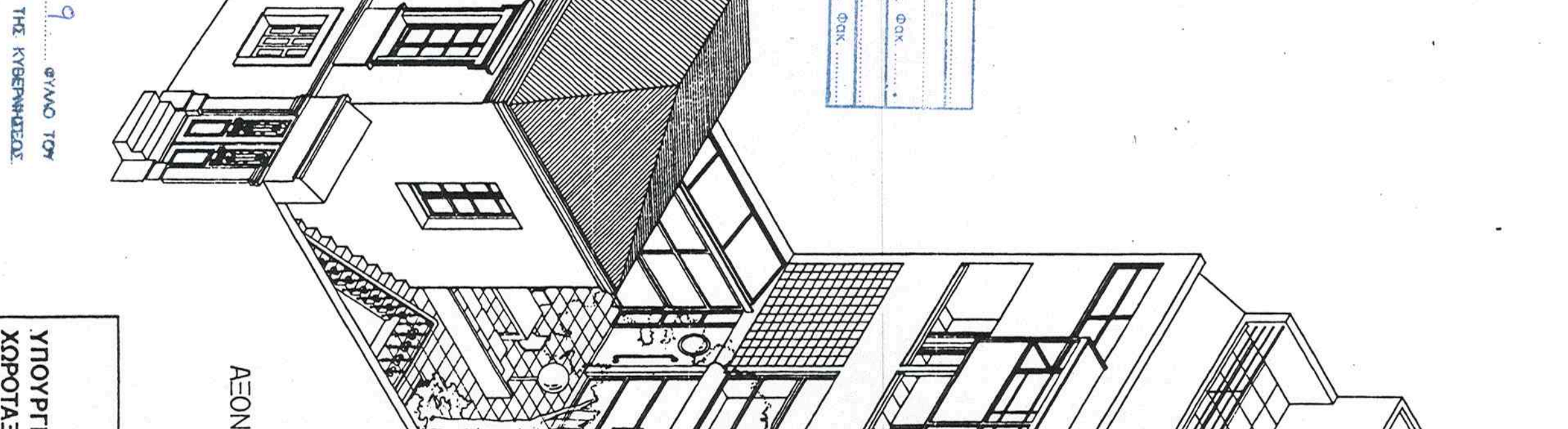
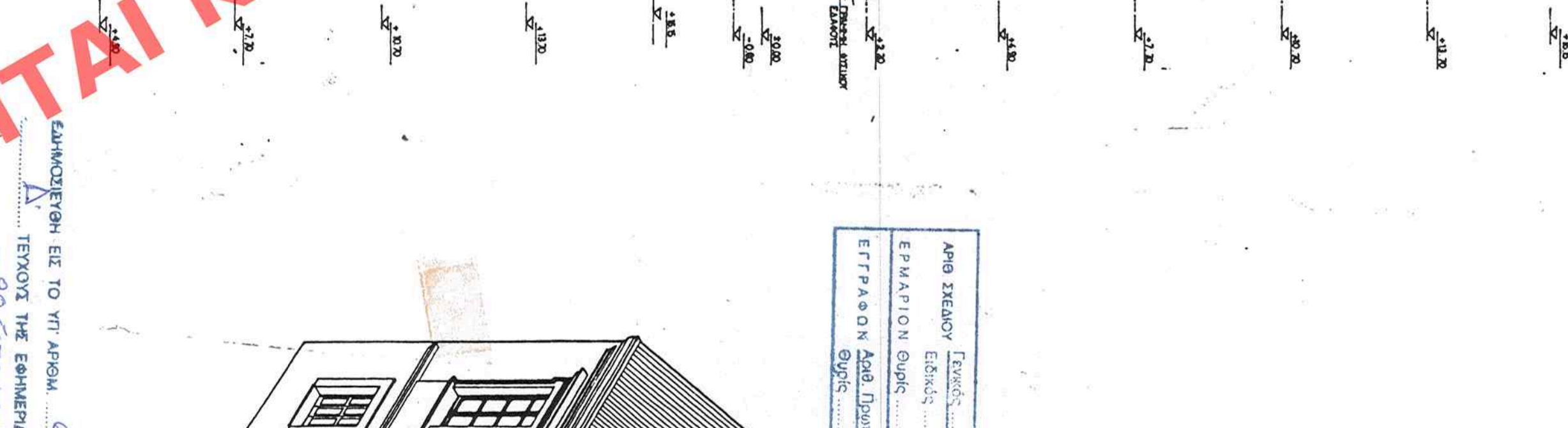
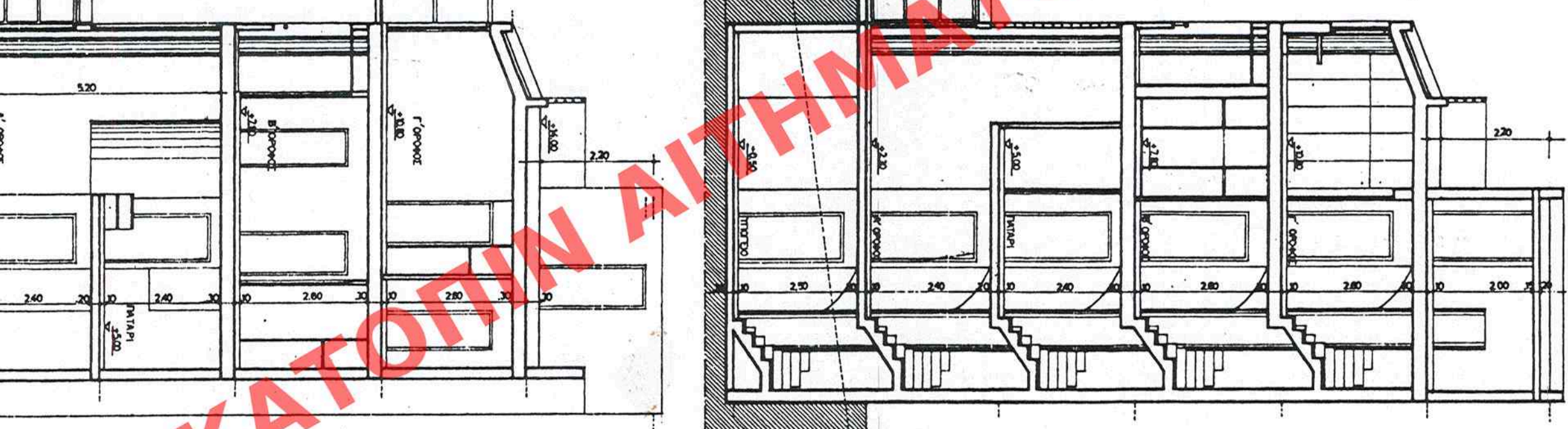
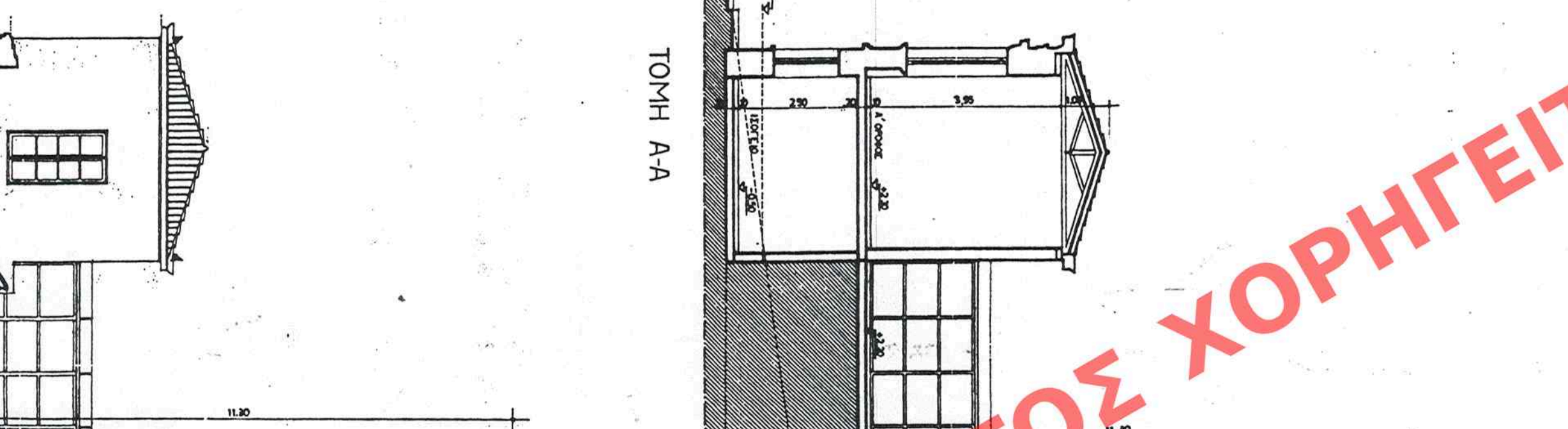
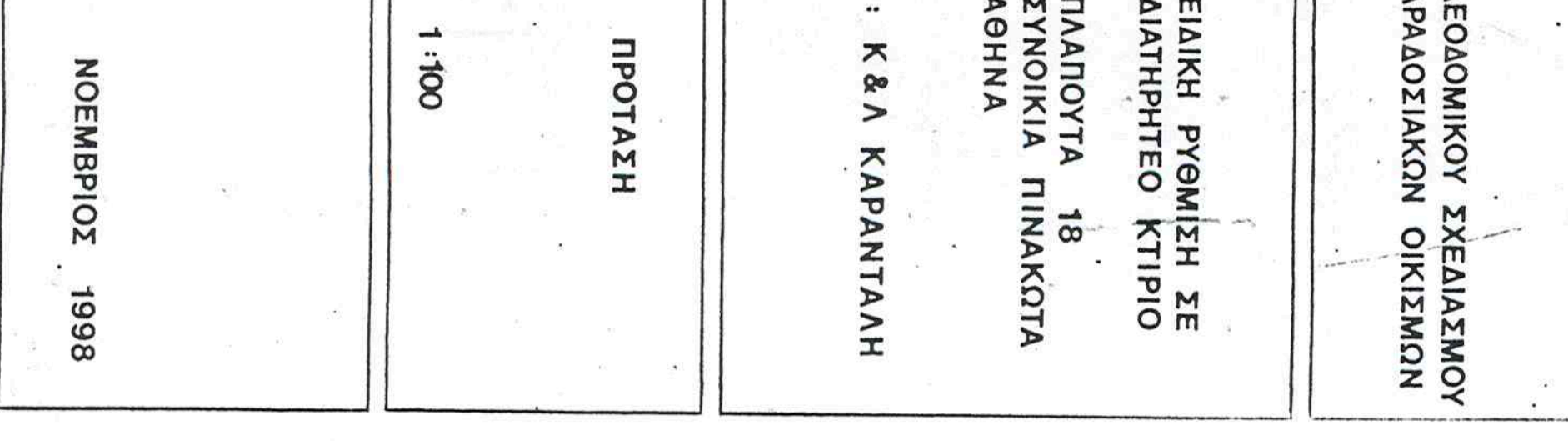
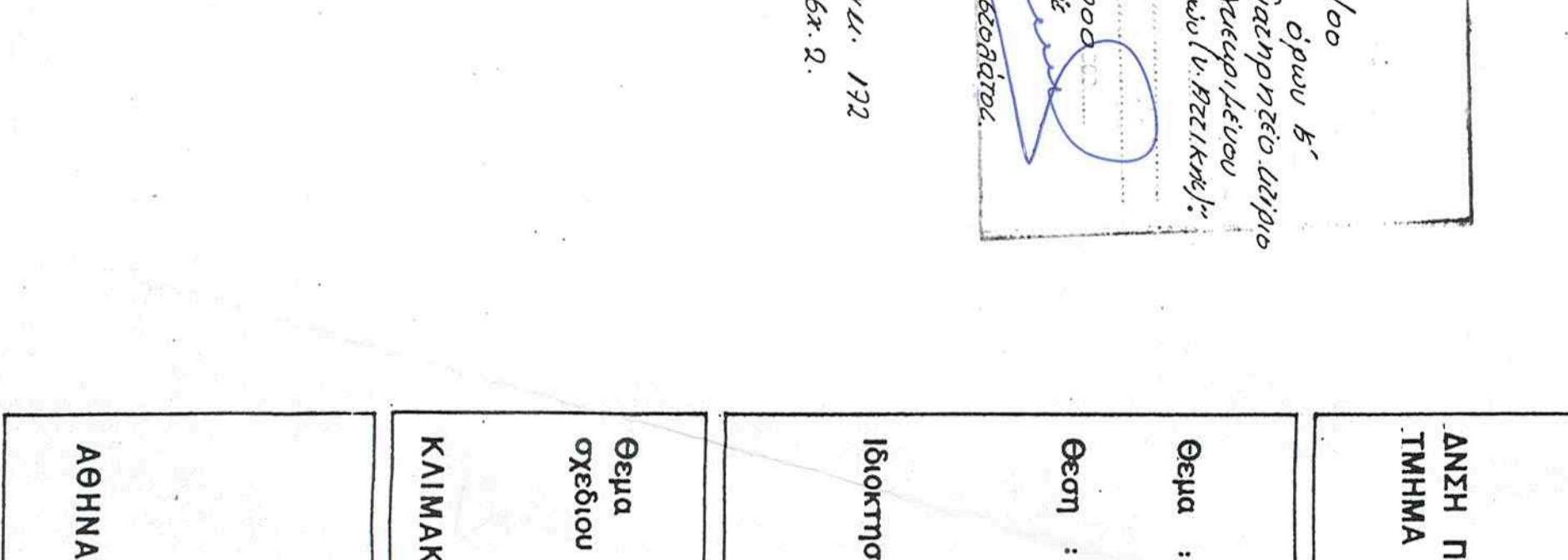
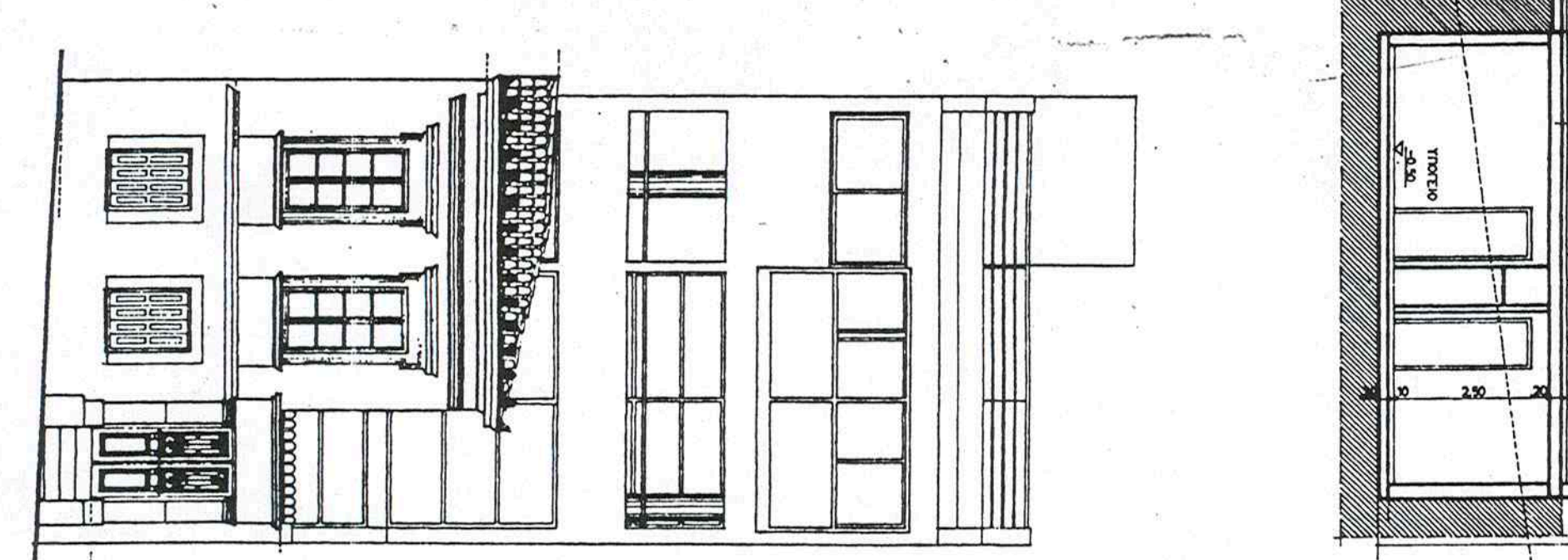
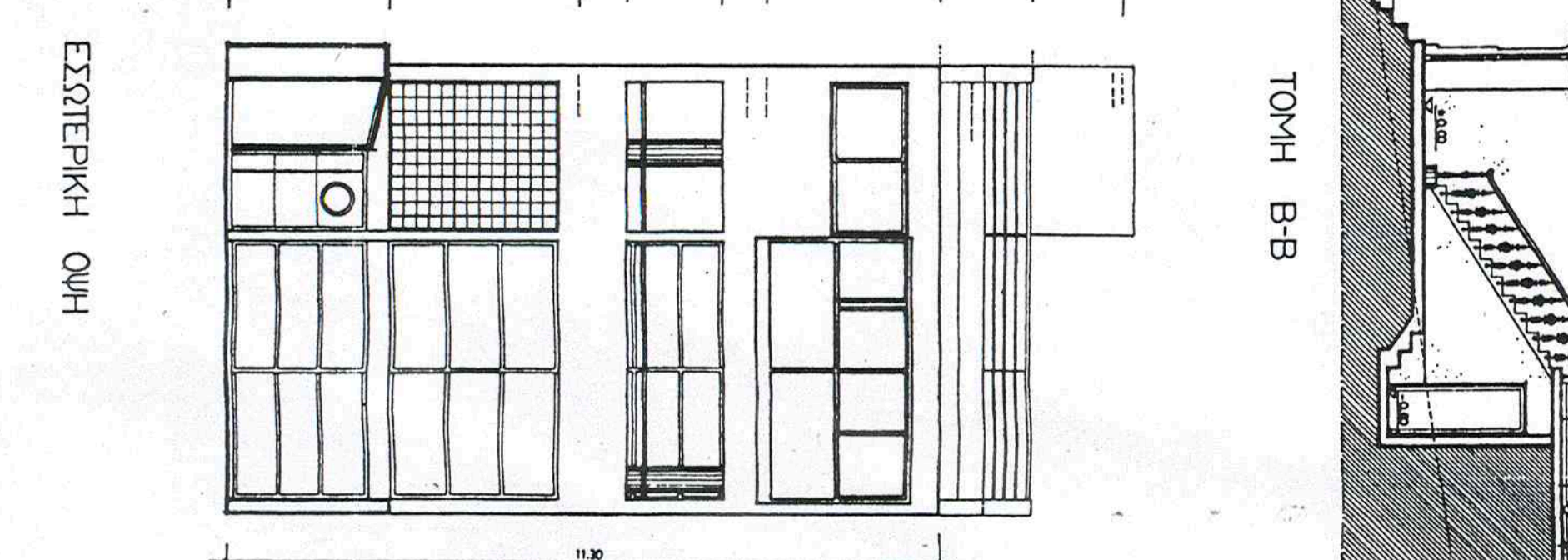
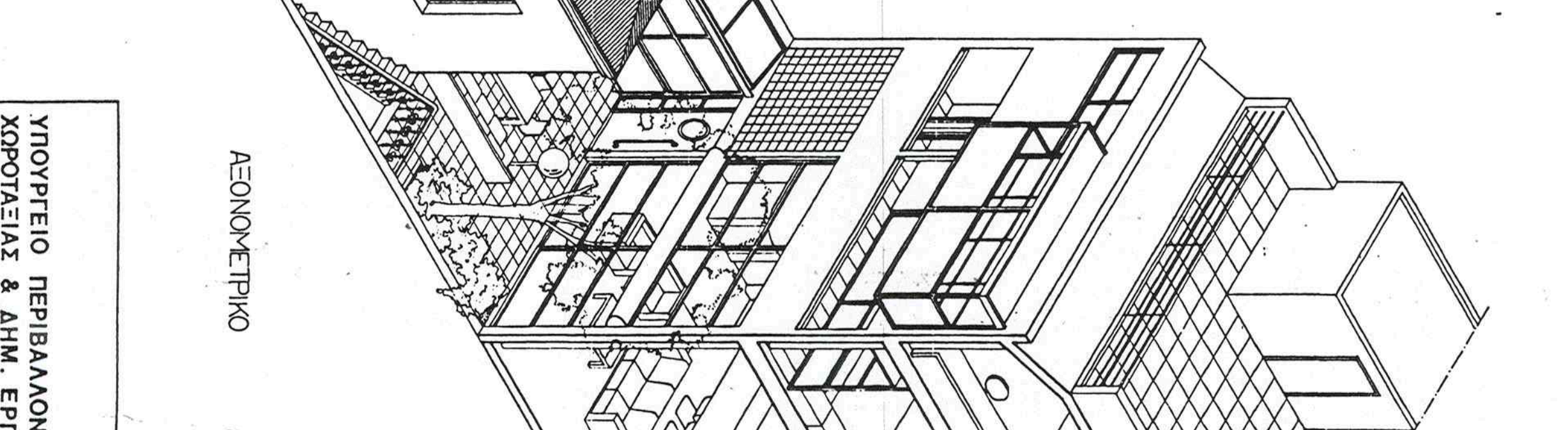
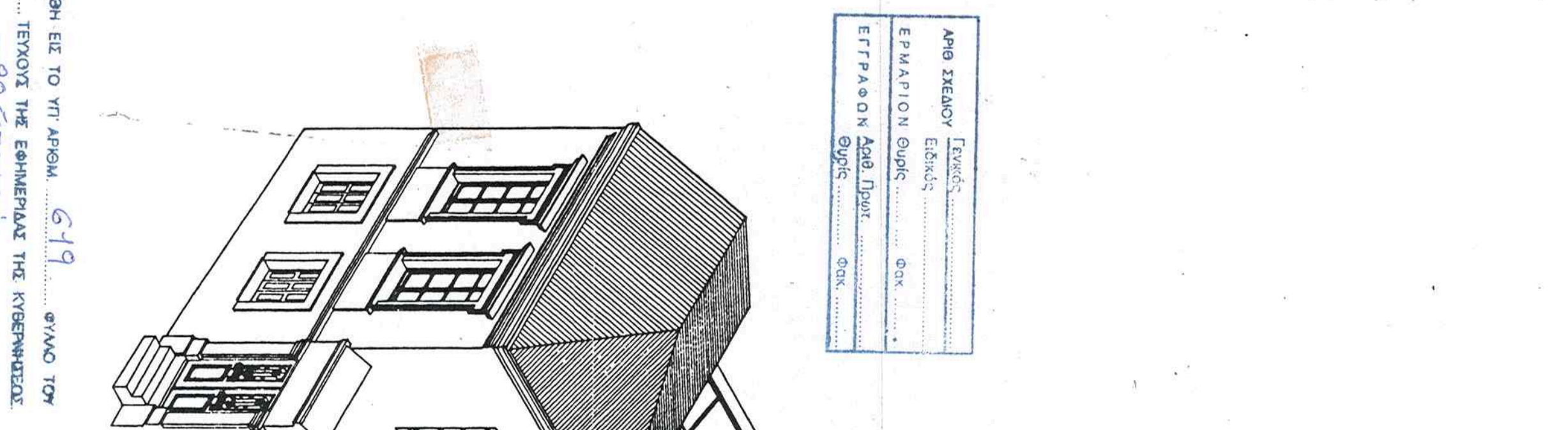
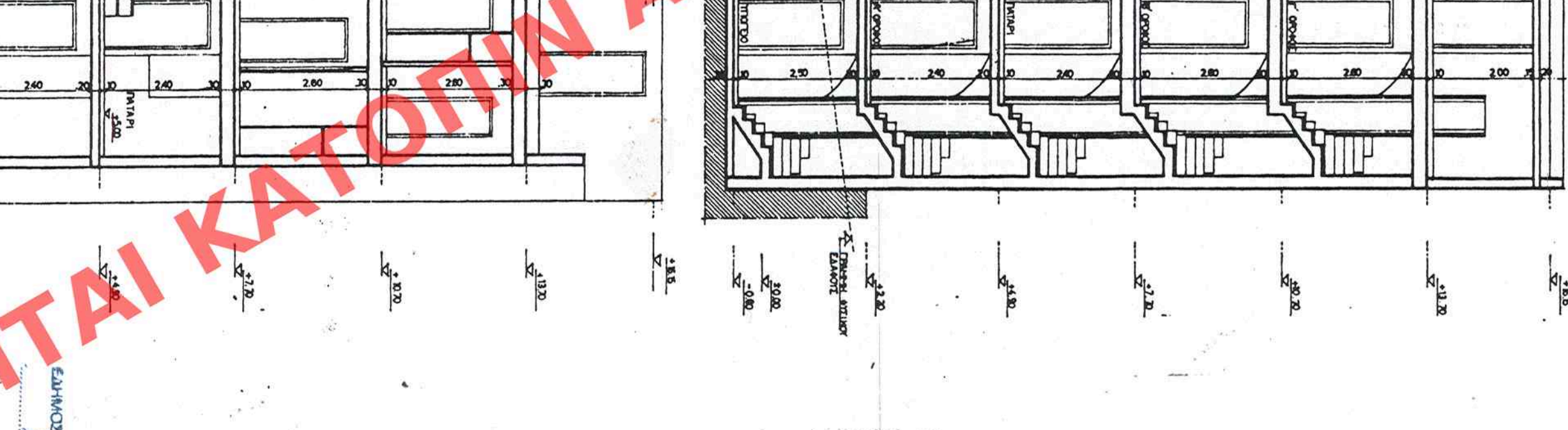
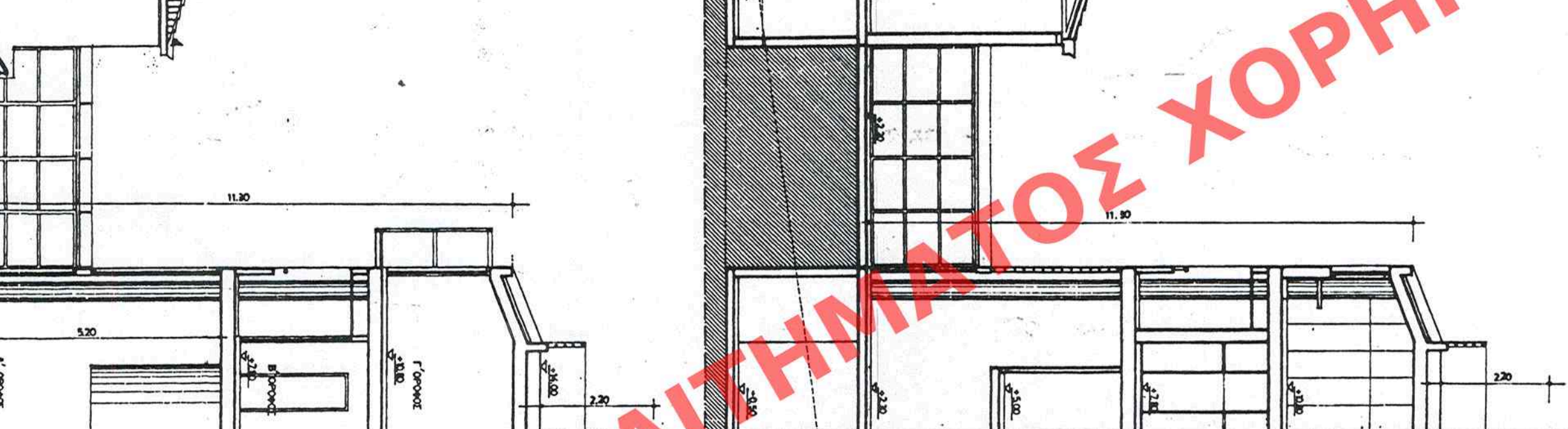
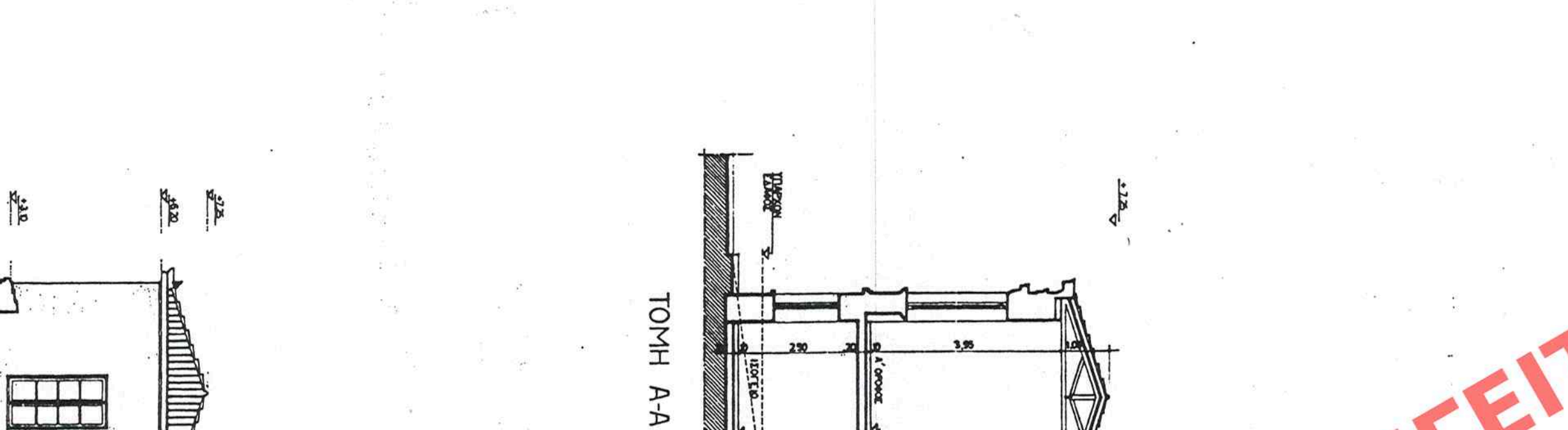
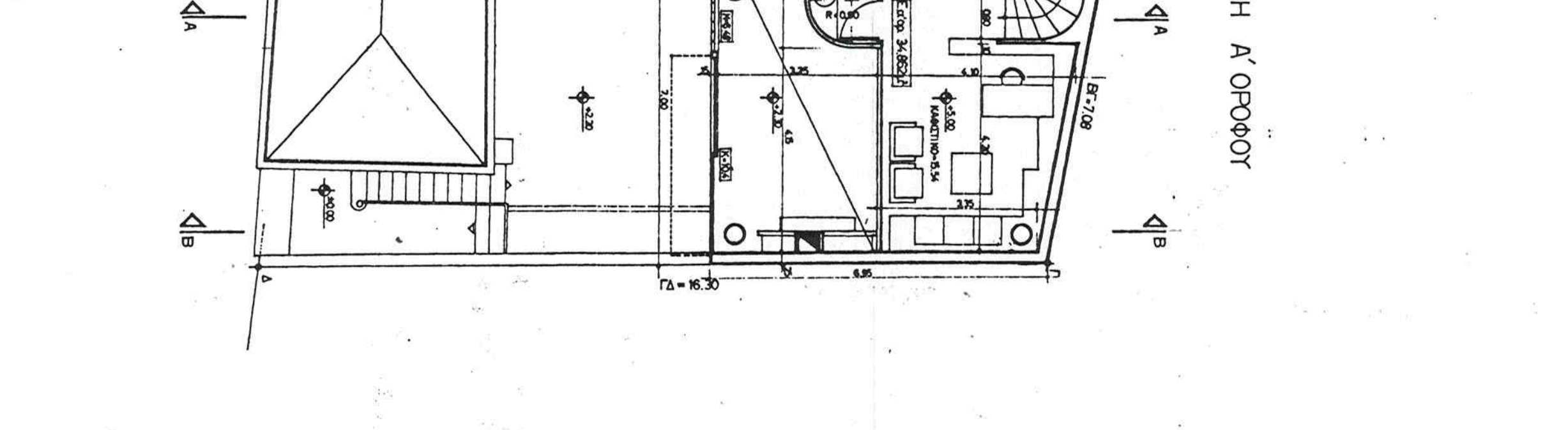
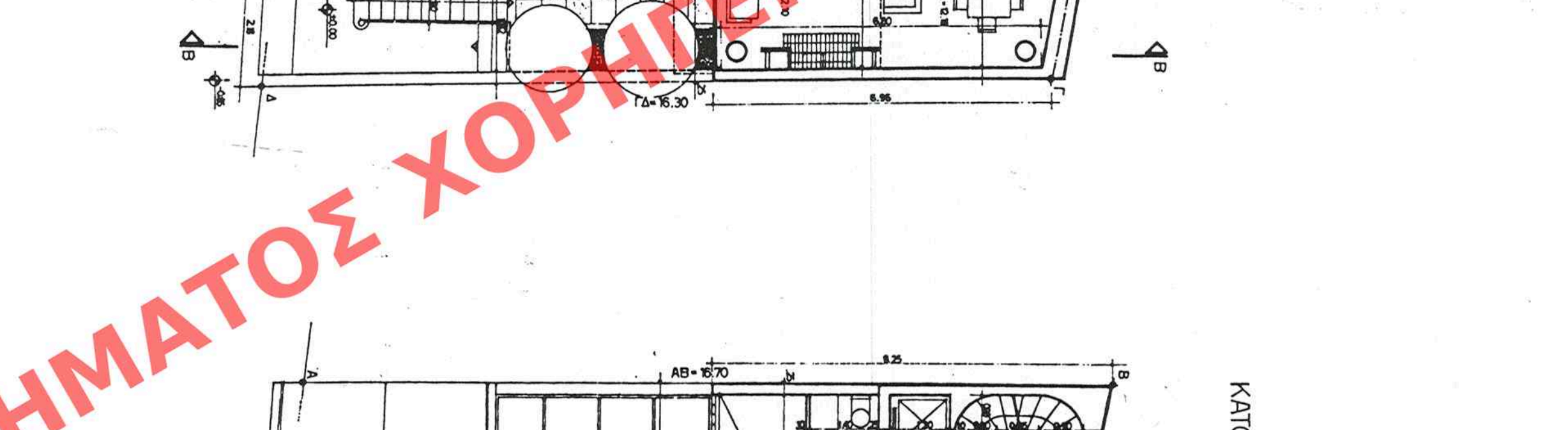
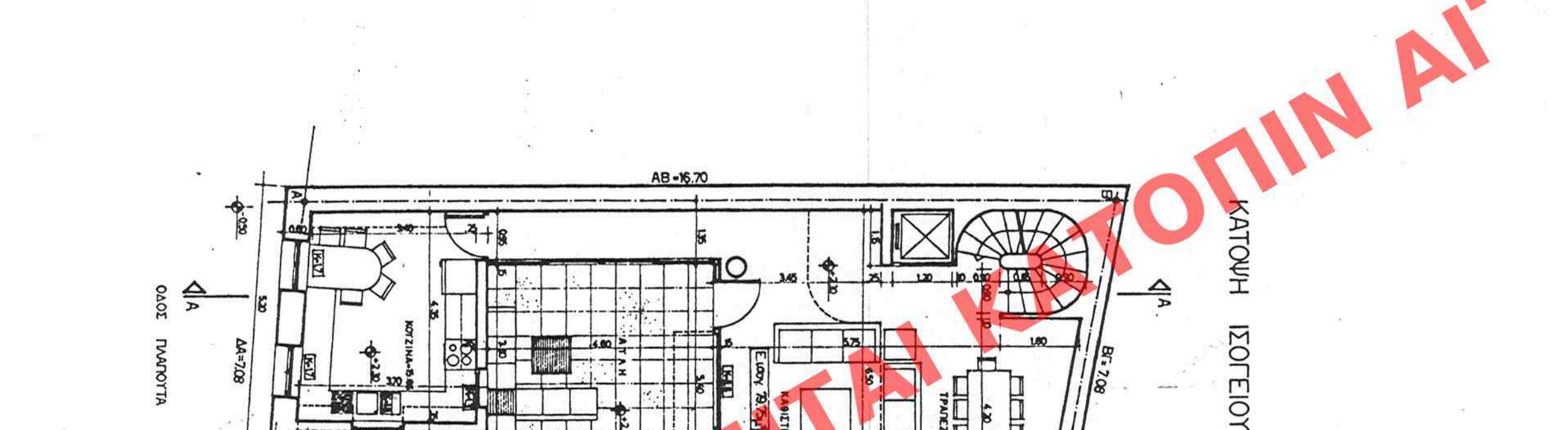
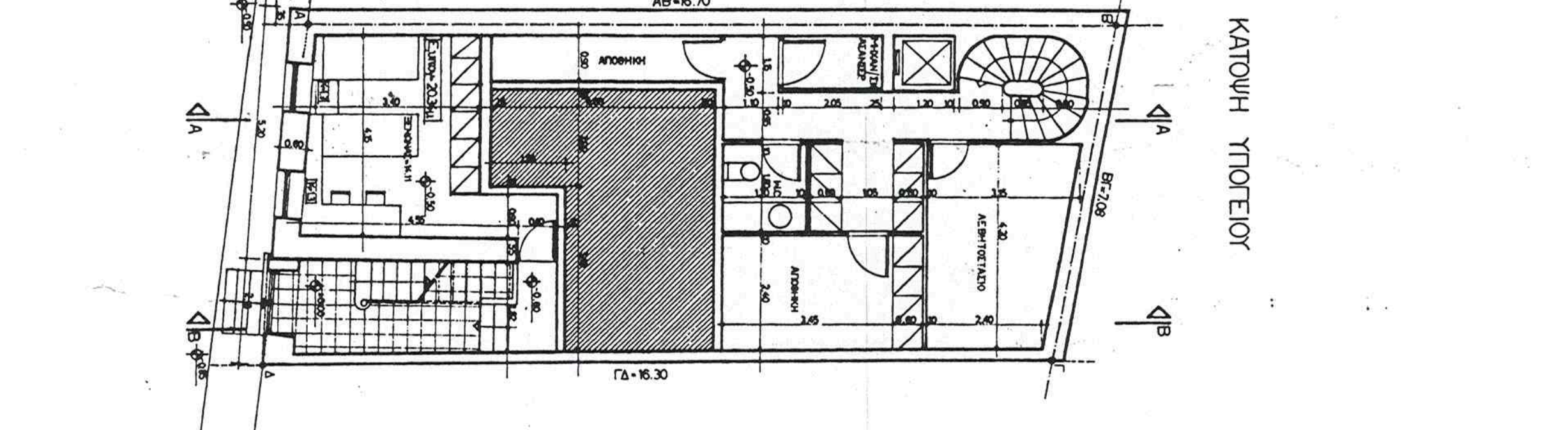
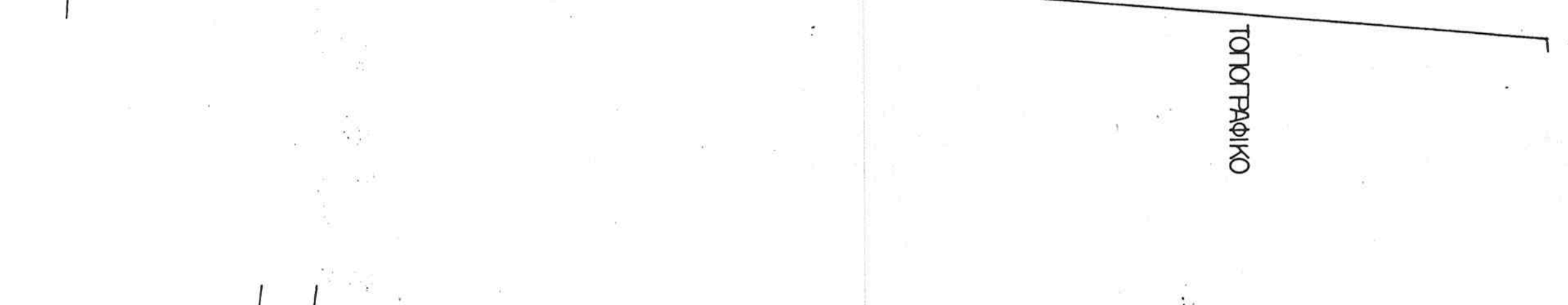
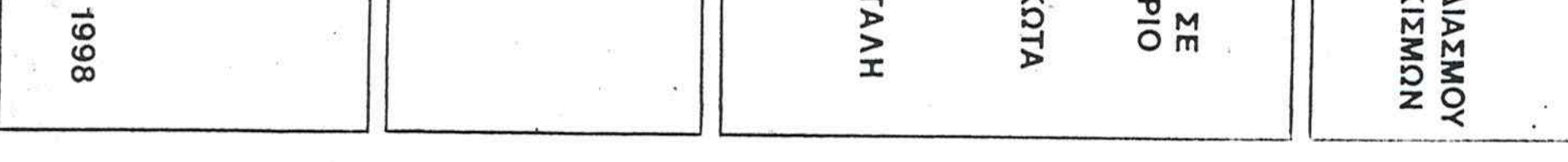
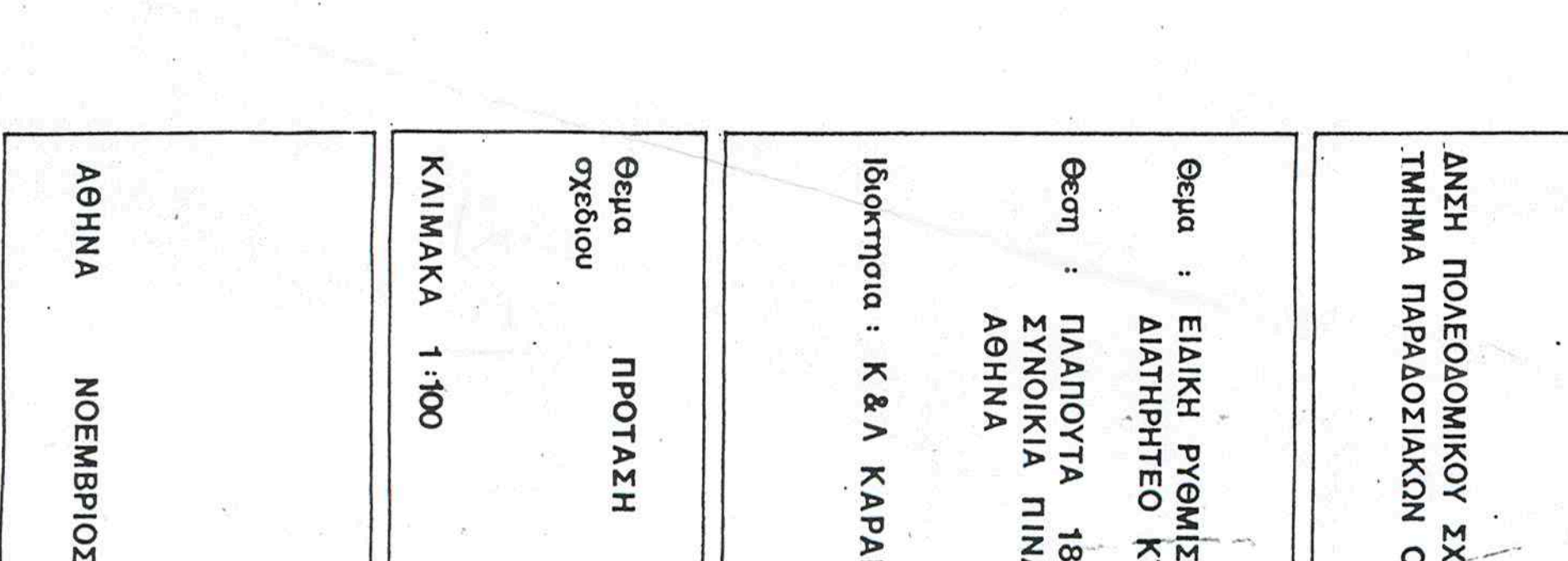
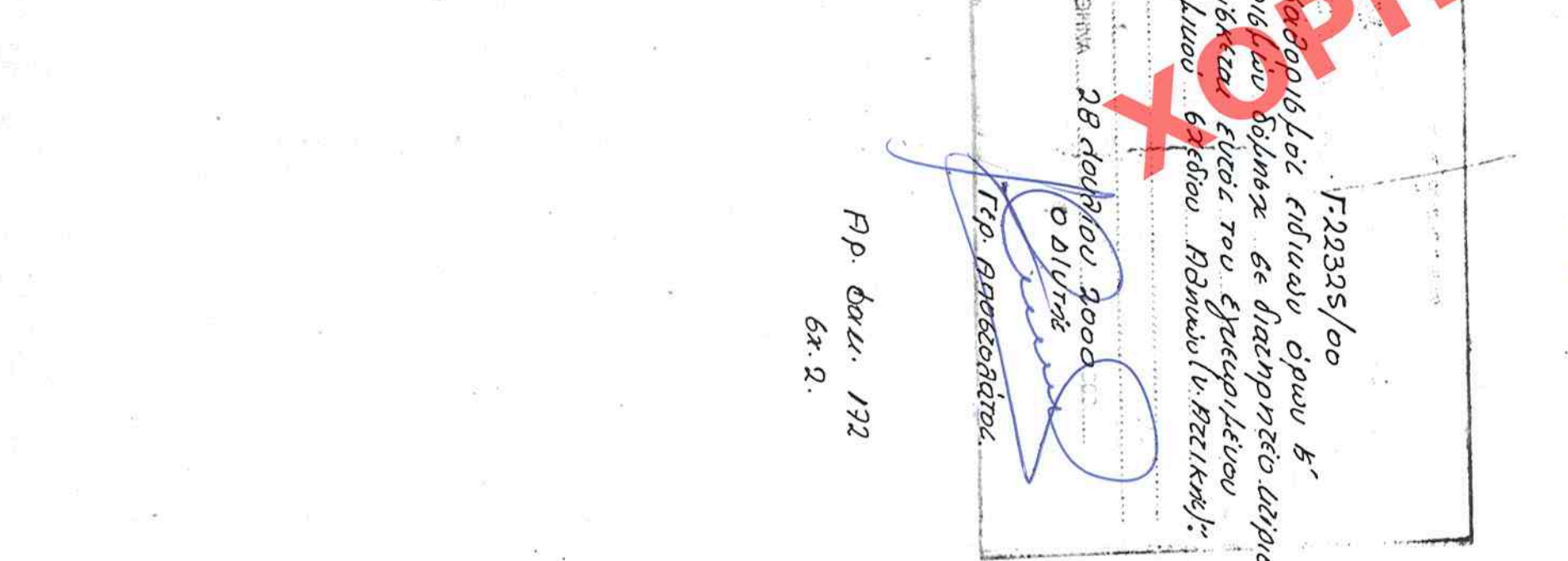
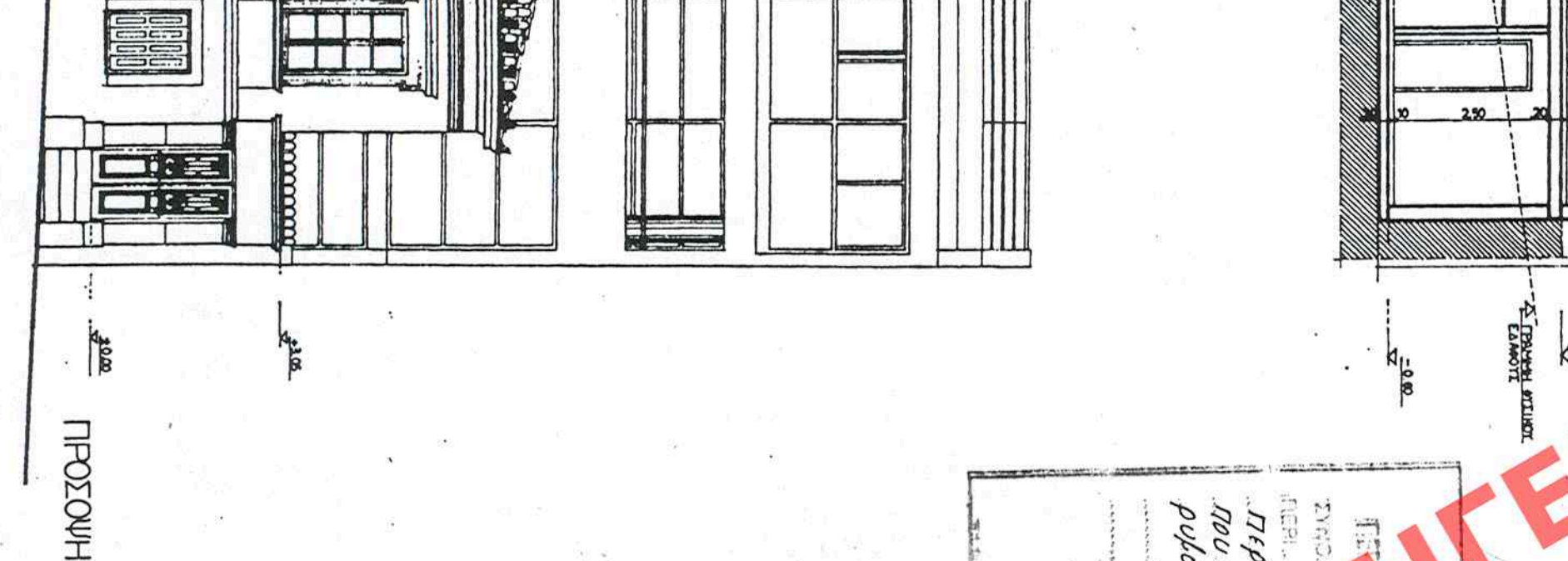
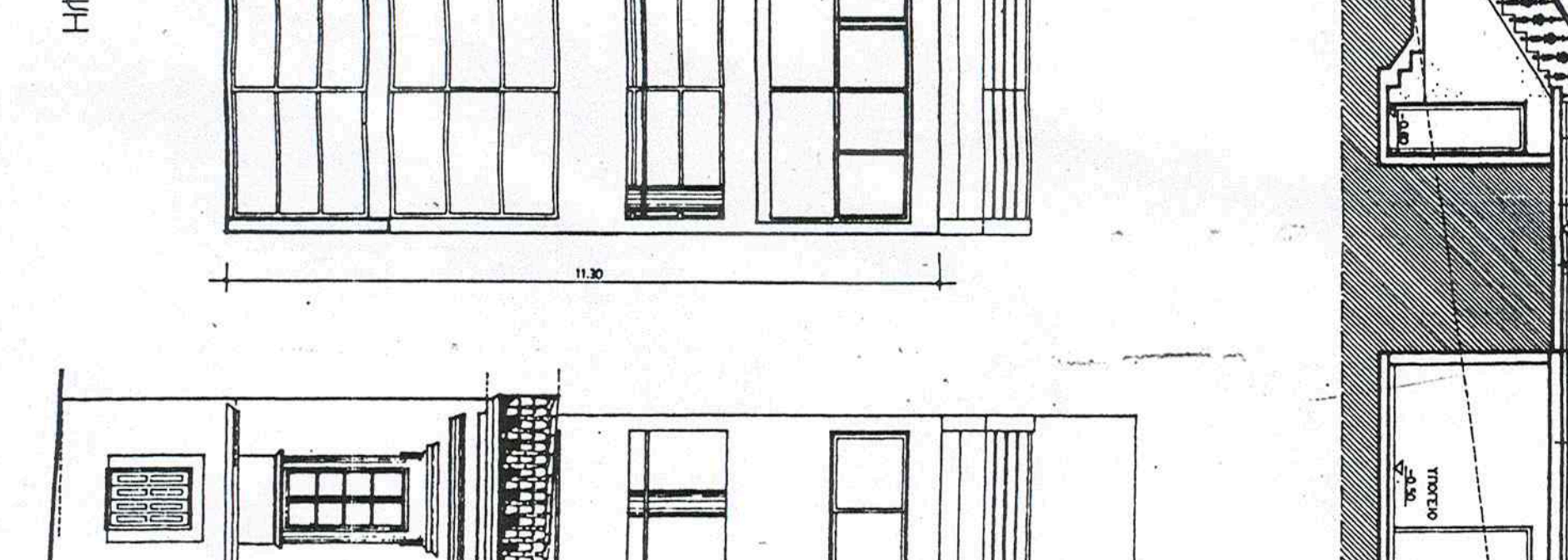
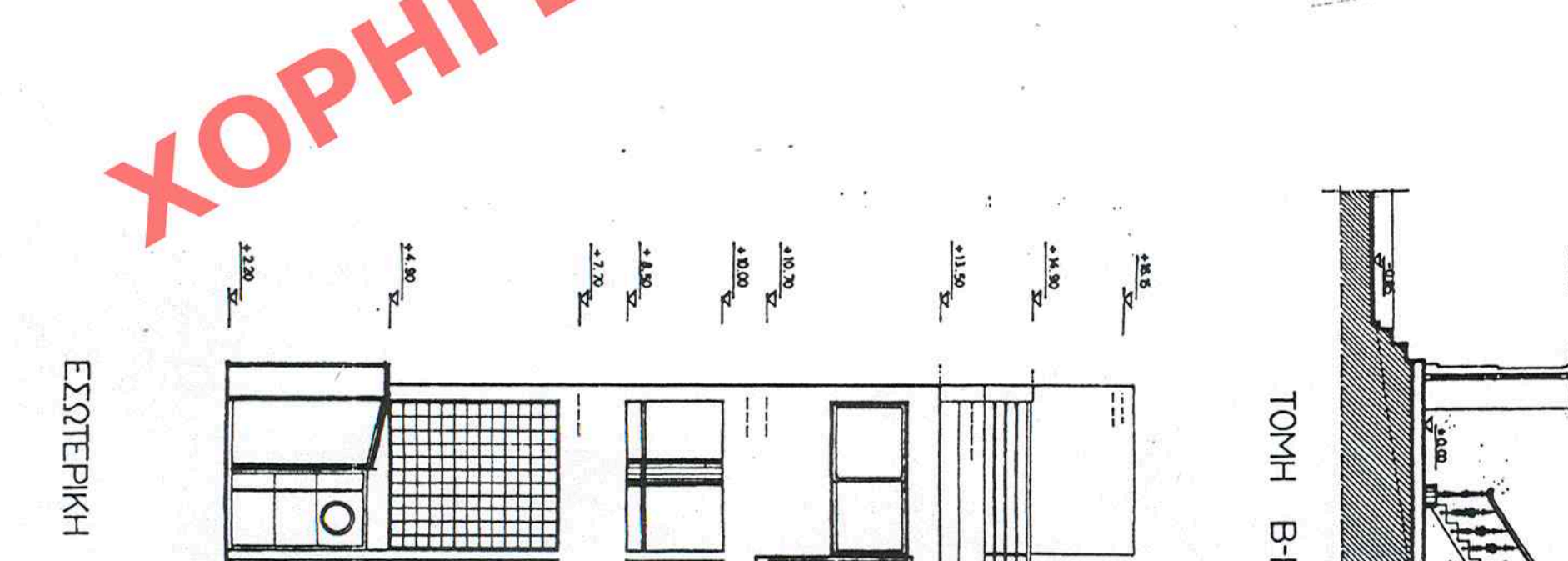
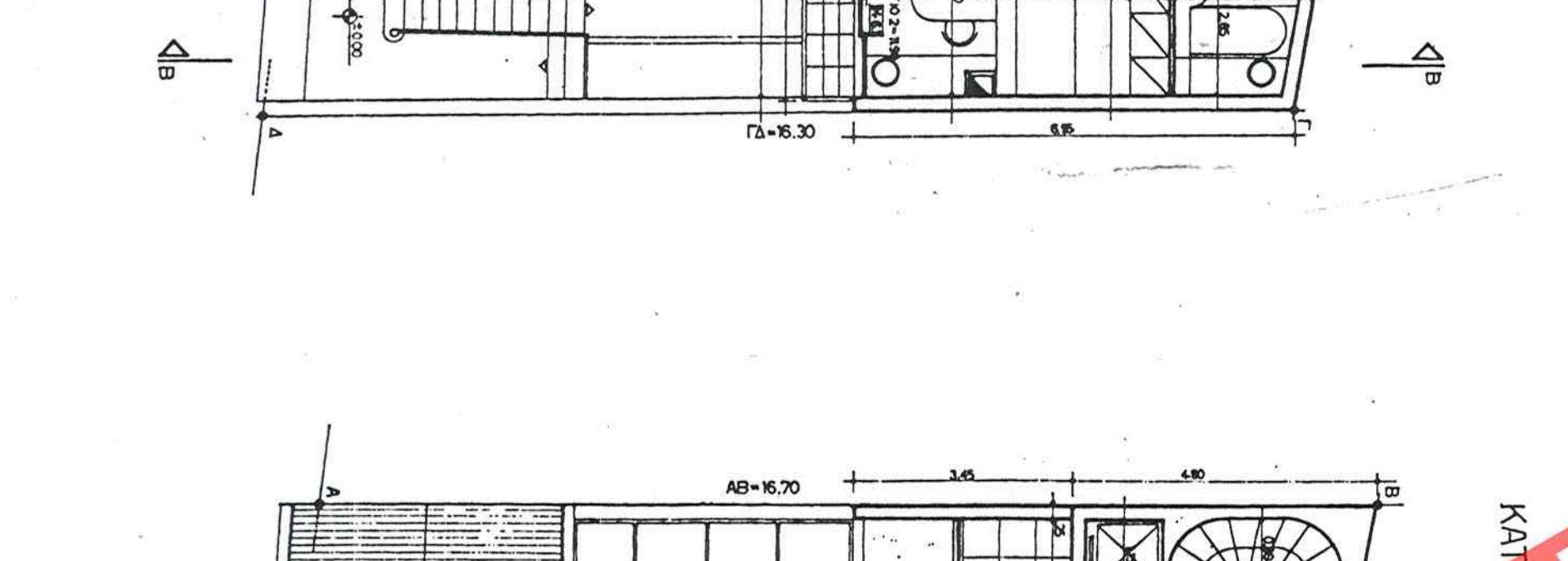
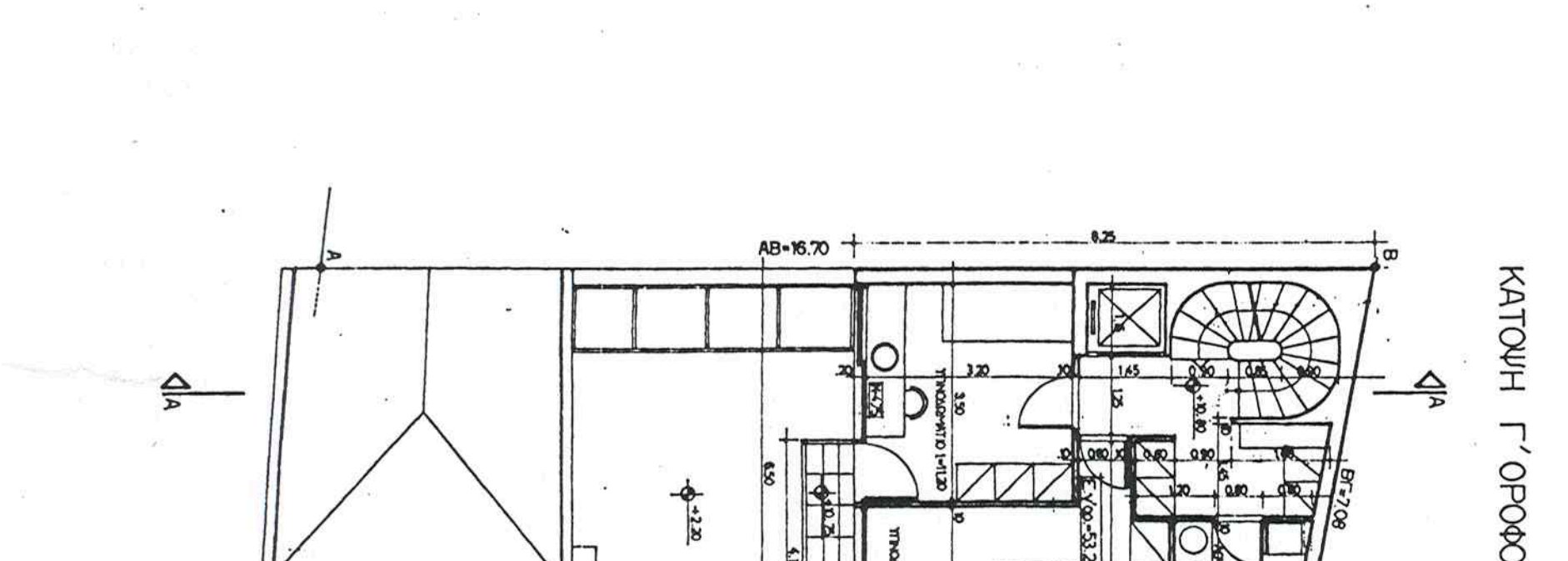
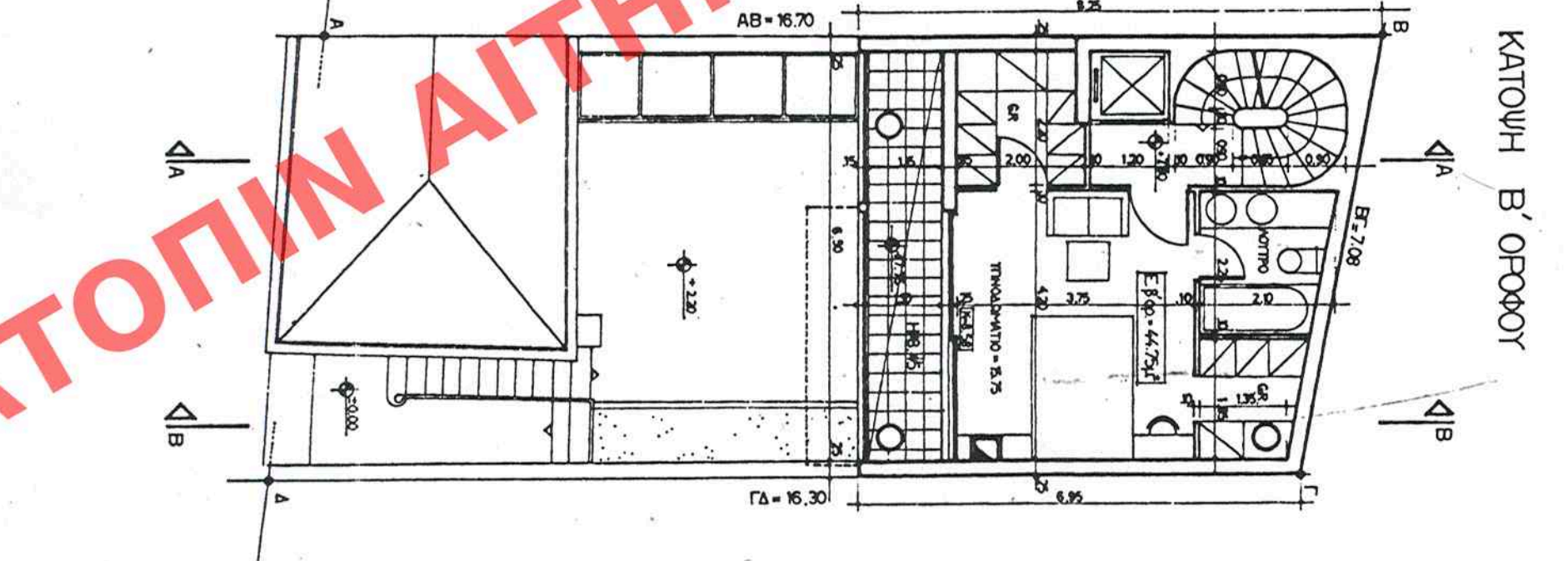

ΕΞΩΤΕΡΙΚΗ ΟΜΗ

ΠΡΟΣΟΧΗ

ΑΝΘ. ΜΕΛΟΥ ΕΛΛΗΝ. ΕΡΓΑΣΤΗΡΙΟ ΣΥΝΤ. ΟΜΗ. ΕΡΓΑΣΤΗΡΙΟ ΣΥΝΤ. ΟΜΗ. ΕΡΓΑΣΤΗΡΙΟ ΣΥΝΤ. ΟΜΗ.

ΑΘΗΝΑ ΝΟΕΜΒΡΙΟΣ 1998

ΑΕΟΝΟΜΕΤΡΙΚΟ

ΥΠΟΥΡΓΕΙΟ ΠΕΡΙΒΑΛΛΟΝΤΟΣ ΧΡΩΜΑΤΑΙΣ & ΔΗΜ. ΕΡΓΩΝ

ΔΗΜΗΤΡΗΣ Ε. ΤΟΥ ΝΤ. ΑΡΧΑΝ. 619 ΣΥΜΒΟΛΟ ΤΟΥ ΕΡΓΟΥ ΤΗΣ ΕΚΜΕΤΡΗΣΗΣ ΤΗΣ ΠΡΟΣΦΕΡΣΑΣ ΤΗΣ 29 ΣΕΠΤΕΜΒΡΙΟΥ 1998.

172335/00

Η παρούσα μελέτη είναι έργο της εταιρείας ΑΠΟΛΟΝ ΑΕΕΕ με έδρα στην Αθήνα. Η παρούσα μελέτη είναι έργο της εταιρείας ΑΠΟΛΟΝ ΑΕΕΕ με έδρα στην Αθήνα. Η παρούσα μελέτη είναι έργο της εταιρείας ΑΠΟΛΟΝ ΑΕΕΕ με έδρα στην Αθήνα.

ΑΠΟΛΟΝ ΑΕΕΕ

Ρ.Π. του. 172 67.9.

ΚΑΛΩΣΗ

ΕΡΓΑ ΠΡΟΤΑΣΗ

ΚΑΛΩΣΗ 1:100

Ιδρυτής : Κ & Α ΚΑΡΑΝΤΑΛΗ

ΕΡΓΑ ΕΛΙΚΗ ΠΡΟΜΙΣΗ ΣΕ ΔΙΑΠΡΗΤΕΟ ΚΤΙΡΙΟ

Θεση : ΠΑΛΛΟΥΤΑ 18 ΣΥΝΟΙΚΙΑ ΠΙΝΑΚΟΤΑ ΑΘΗΝΑ